

--- LIMITE DO TERRENO

AV. AFONSO III Nº64 4900-477 VIANA DO CASTELO TELEFONE FAX 258828937 TELEM. (+351) 966279520 E-MAIL: INFO@CAVALEIROARCHITECTS.COM			 BRANCO CAVALEIRO ARCHITECTS	
Autor do Projecto: Arq. Rui Jorge Branco Cavaleiro		Verif.	Aprov.	
Título: Construção de Moradia Unifamiliar			Colaborador: Arq. Sofia Mendes Arq. Vítor Couteiro	
Local da Obra: Rua dos Sobreiros-lote nº5, Areosa		Requerente: Paula Carvalho		
Descrição: PLANTA DE IMPLANTAÇÃO / COBERTURA		Escala: 1/100	Data: Setembro 2022	01
		Ficheiro: 18_47 HPC_ARQ_TF_PCAL_R01		



Área Total do Terreno | 600 m²
 Área de Implantação | 150.00 m²
 Área Bruta de Construção | 441.50 m²
 Cave | 141.50 m²
 Piso Térreo | 150.00 m²
 1º Piso | 150.00 m²

Área Bruta de Construção para efeitos de índice (área do piso térreo e 1º piso + área em pala a 1.5m do plano da fachada + área da cave a 1.5m do plano da fachada | 300.00 m²

Volumetria | 1 241.10 m³
 Cércea | 6.90 m



--- LIMITE DO TERRENO

AV. AFONSO III Nº64 4900-477 VIANA DO CASTELO TELEFONE FAX 258828937 TELEM. (+351) 966279520 E-MAIL: INFO@CAVALEIROARCHITECTS.COM			
Autor do Projecto: Arq. Rui Jorge Branco Cavaleiro		Verif.	Aprov.
Título: Construção de Moradia Unifamiliar		Colaborador: Arq. Sofia Mendes Arq. Vítor Couteiro	
Local da Obra: Rua dos Sobreiros-lote nº5, Areosa		Requerente: Paula Carvalho	
Descrição: PLANTA DA CAVE		Escala: 1/100	Data: Novembro 2020
		Ficheiro: 18_47 HPC_ARQ_TF_PCAL_R01	

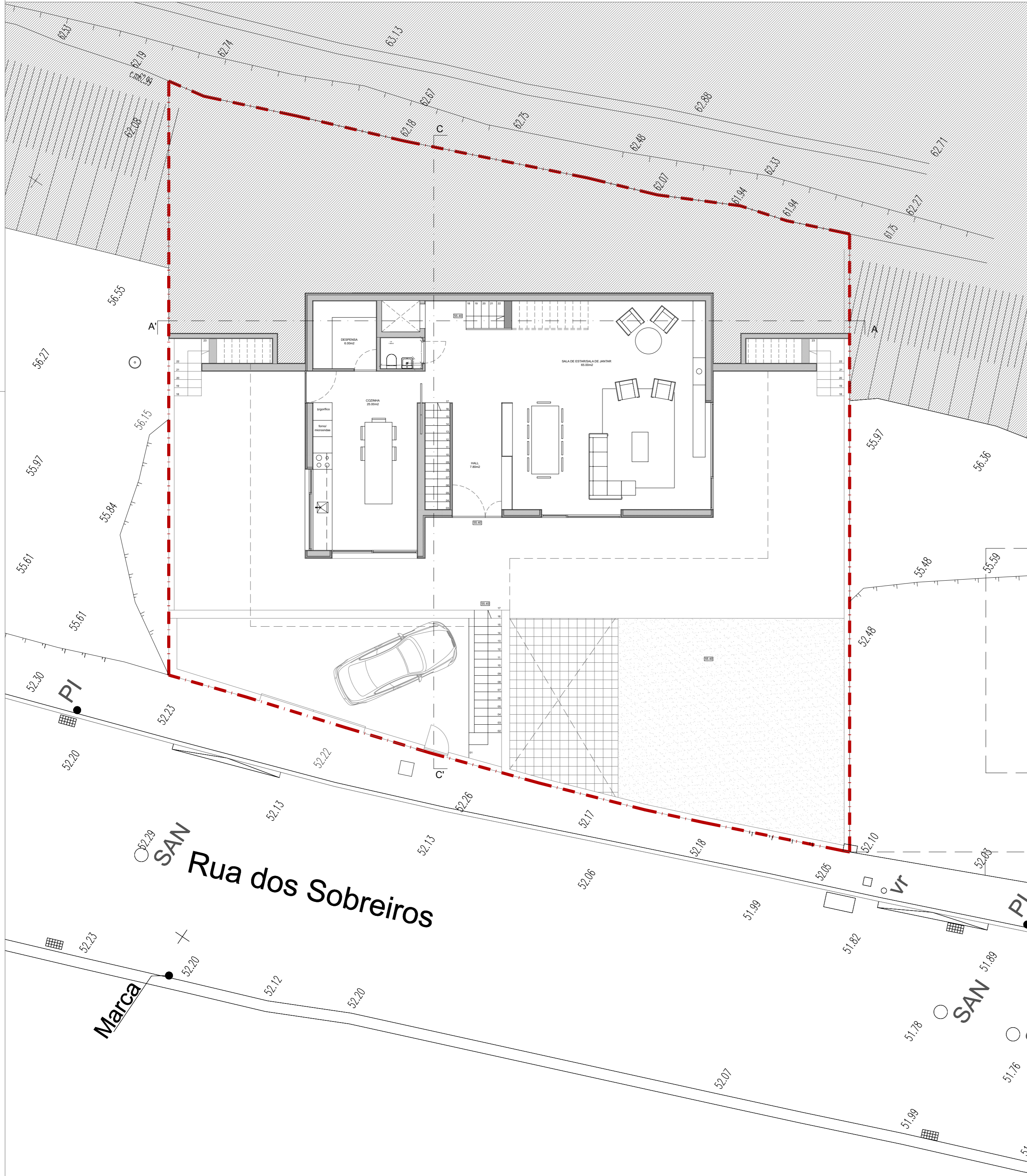

Área Total do Terreno | 600 m²
 Área de Implantação | 150.00 m²
 Área Bruta de Construção | 441.50 m²

 Cave | 141.50 m²
 Piso Térreo | 150.00 m²
 1º Piso | 150.00 m²

 Área Bruta de Construção para efeitos de índice (área do piso térreo e 1º piso + área em pala a 1.5m do plano da fachada + área da cave a 1.5m do plano da fachada) | 300.00 m²

 Volumetria | 1 241.10 m³
 Cércea | 6.90 m

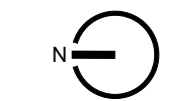

--- LIMITE DO TERRENO

SAN
Rua dos Sobreiros
 Marca

AV. AFONSO III Nº64 4900-477 VIANA DO CASTELO TELEFONE FAX 258828937 TELEM. (+351) 966279520 E-MAIL: INFO@CAVALEIROARCHITECTS.COM			 BRANCO CAVALEIRO ARCHITECTS
Autor do Projecto: Arq. Rui Jorge Branco Cavaleiro		Verif.	
Título: Construção de Moradia Unifamiliar		Colaborador: Arq. Sofia Mendes Arq. Vítor Couteiro	
Local da Obra: Rua dos Sobreiros-lote nº5, Areosa		Requerente: Paula Carvalho	
Descrição: PLANTA DO PISO TÉRREO		Escala: 1/100	Data: Setembro 2022
		Ficheiro: 18_47 HPC_ARQ_TF_PCAL_R01	

03

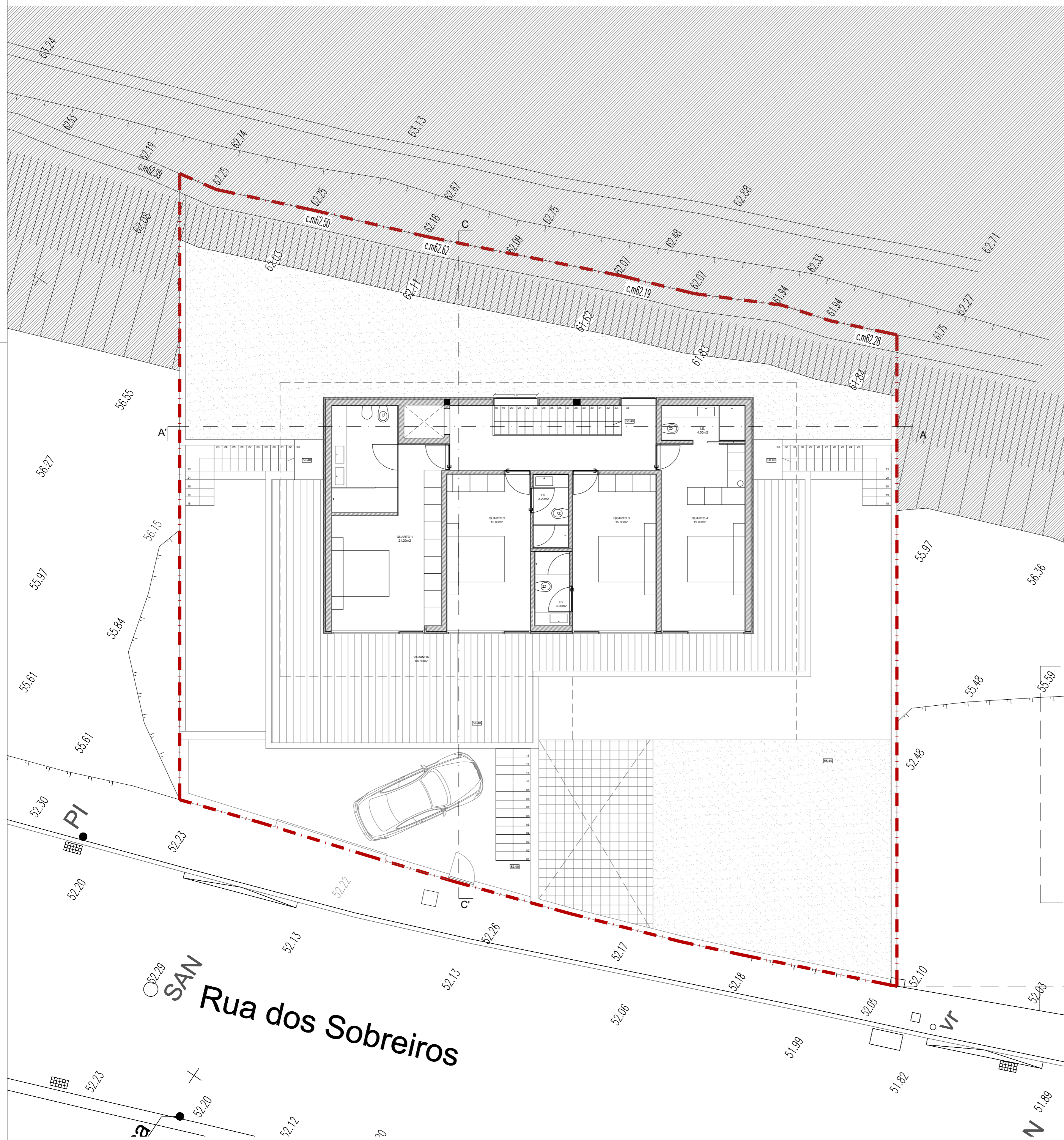

Área Total do Terreno | 600 m²
 Área de Implantação | 150.00 m²
 Área Bruta de Construção | 441.50 m²

Cave | 141.50 m²
 Piso Térreo | 150.00 m²
 1º Piso | 150.00 m²

Área Bruta de Construção para efeitos de índice (área do piso térreo e 1º piso + área em pala a 1.5m do plano da fachada + área da cave a 1.5m do plano da fachada) | 300.00 m²

Volumetria | 1 241.10 m³
 Cércea | 6.90 m



--- LIMITE DO TERRENO

AV. AFONSO III Nº64 4900-477 VIANA DO CASTELO TELEFONE FAX 258828937 TELEM. (+351) 966279520 E-MAIL: INFO@CAVALEIROARCHITECTS.COM		 BRANCO CAVALEIRO ARCHITECTS	
Autor do Projecto: Arq. Rui Jorge Branco Cavaleiro		Verif.	Aprov.
Título: Construção de Moradia Unifamiliar		Colaborador: Arq. Sofia Mendes Arq. Vítor Couteiro	
Local da Obra: Rua dos Sobreiros-lote nº5, Areosa		Requerente: Paula Carvalho	
Descrição: PLANTA DO 1ºPISO		Escala: 1/100	Data: Setembro 2022
		Ficheiro: 18_47 HPC_ARQ_TF_PCAL_R01	

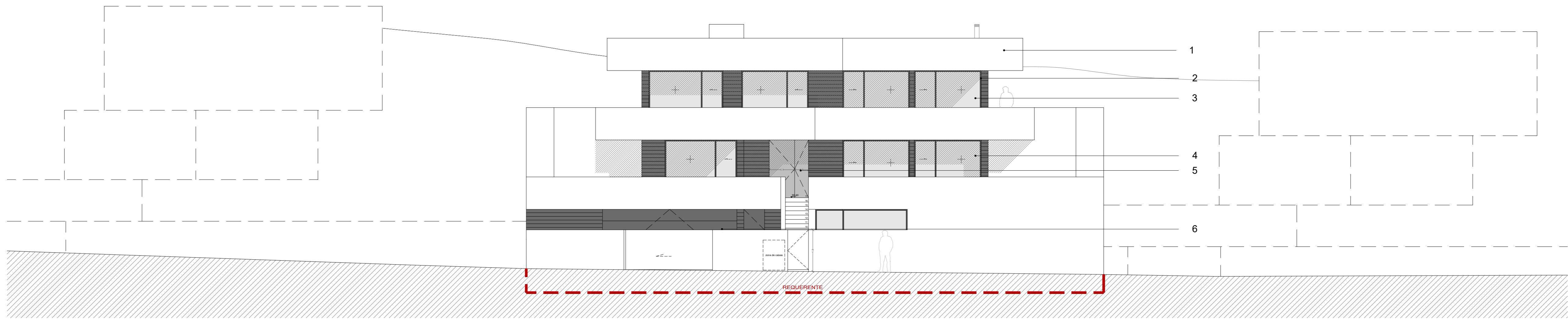

ALÇADO POENTE | PERFIL DA VIA PROPOSTO - LOTE 5

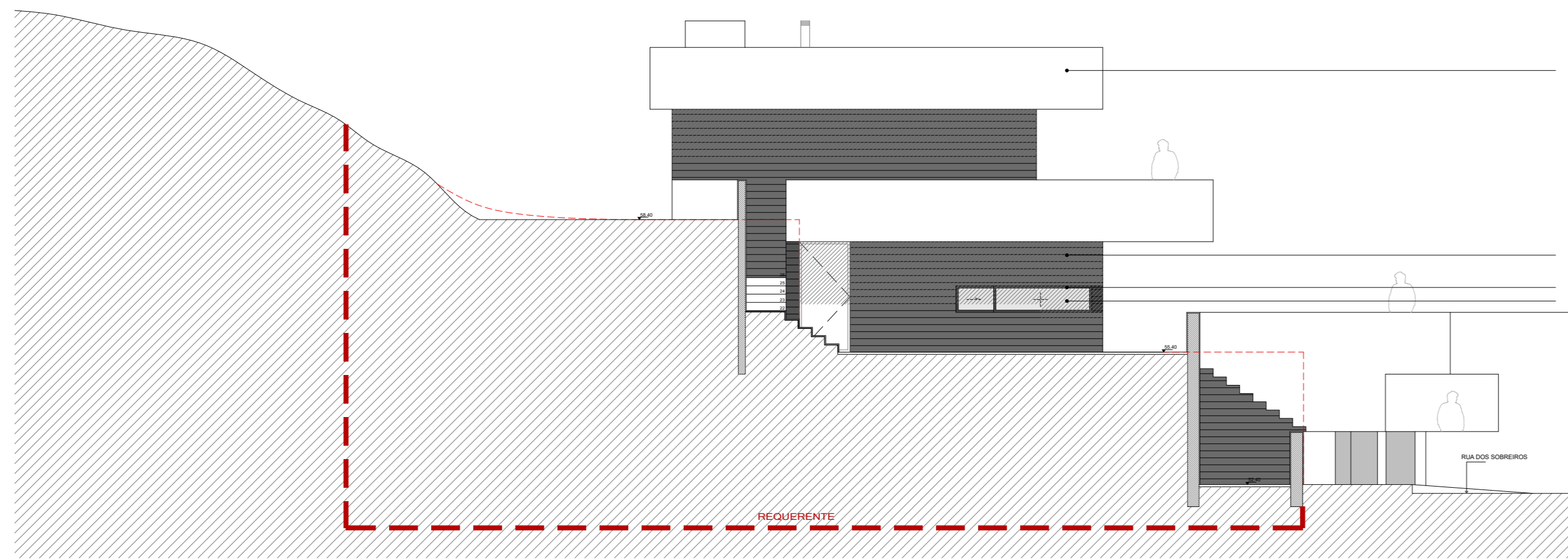

ALÇADO NORTE | PERFIL DA VIA PROPOSTO - LOTE 5

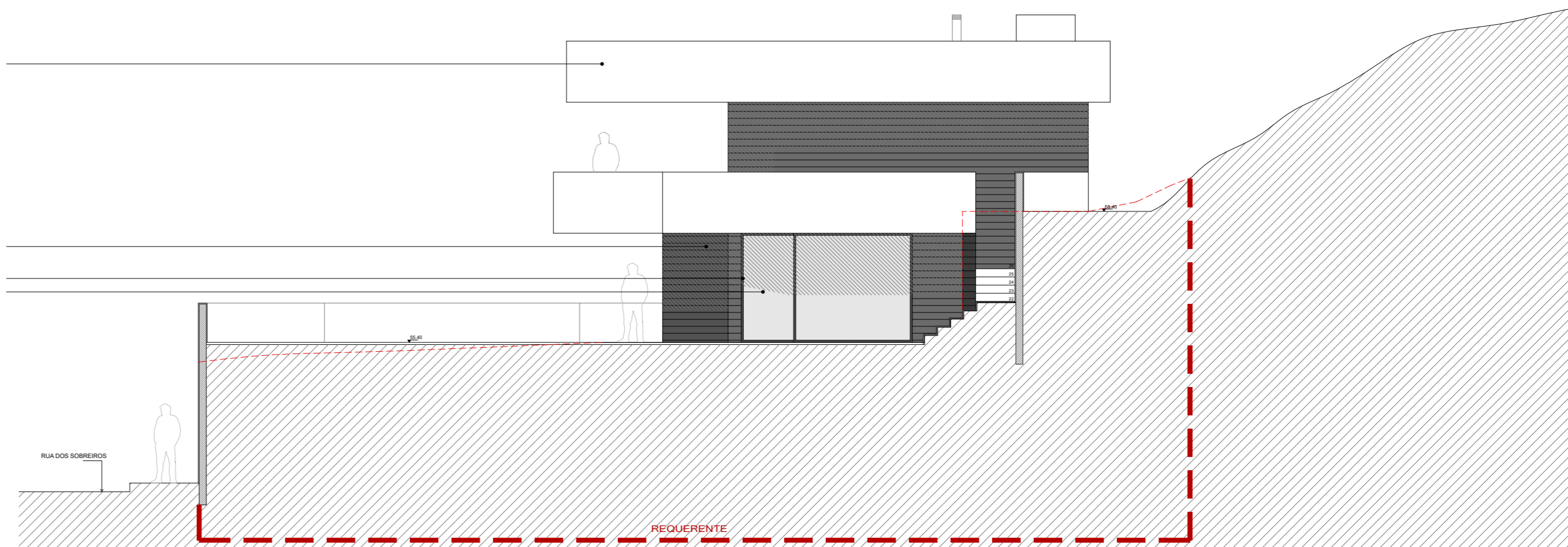

ALÇADO SUL | PERFIL DA VIA PROPOSTO - LOTE 5

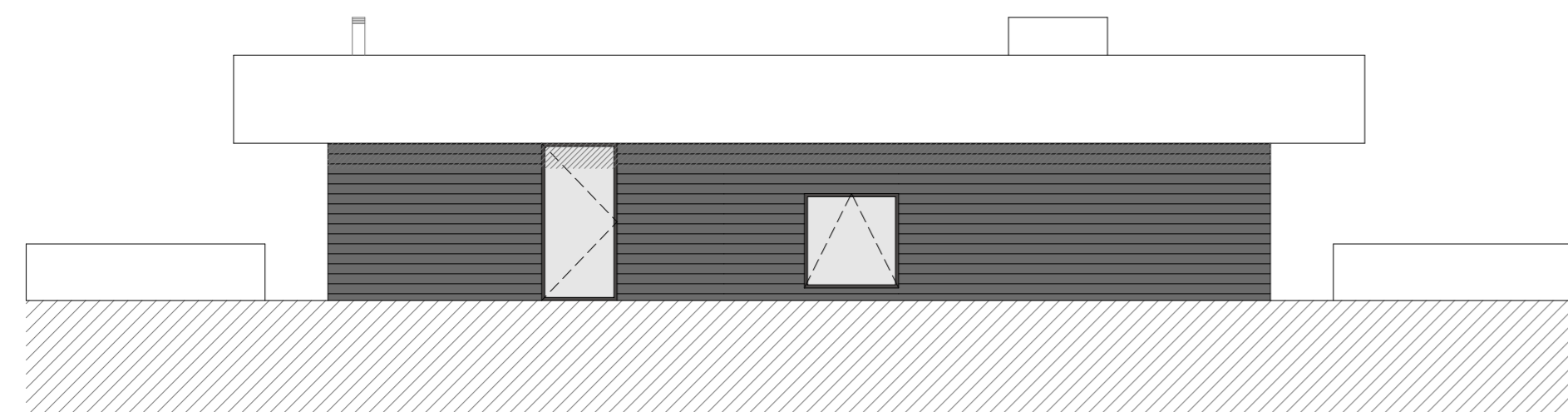

ALÇADO POSTERIOR _OPÇÃO 1

LEGENDA:

- 1 | PAREDE EM REBOCO PINTADO A BRANCO
- 2 | CAIXILHARIA EM ALUMINIO COR CINZA ESCURO
- 3 | VIDRO DUPLO
- 4 | GRANITO
- 5 | PORTA EM MADEIRA
- 6 | PORTÃO DA GARAGEM EM MADEIRA

		
AV. AFONSO III Nº64 4900-477 VIANA DO CASTELO TELEFONE FAX 258828937 TELEM. (+351) 966279520 E-MAIL: INFO@CAVALEIROARCHITECTS.COM		
Autor do Projecto: Arq. Rui Jorge Branco Cavaleiro	Verif. Aprov.	
Título: Construção de Moradia Unifamiliar	Colaborador: Arq. Sofia Mendes Arq. Vitor Couteiro	
Local da Obra: Rua dos Sobreiros-lote nº5, Areosa	Requerente: Paula Carvalho	
Descrição: ALÇADO	Escala: 1/100	Data: Setembro 2022
	Ficheiro: 18_47 HPC_ARQ_TF_PCAL_R01	

--- LINHA DO TERRENO EXISTENTE

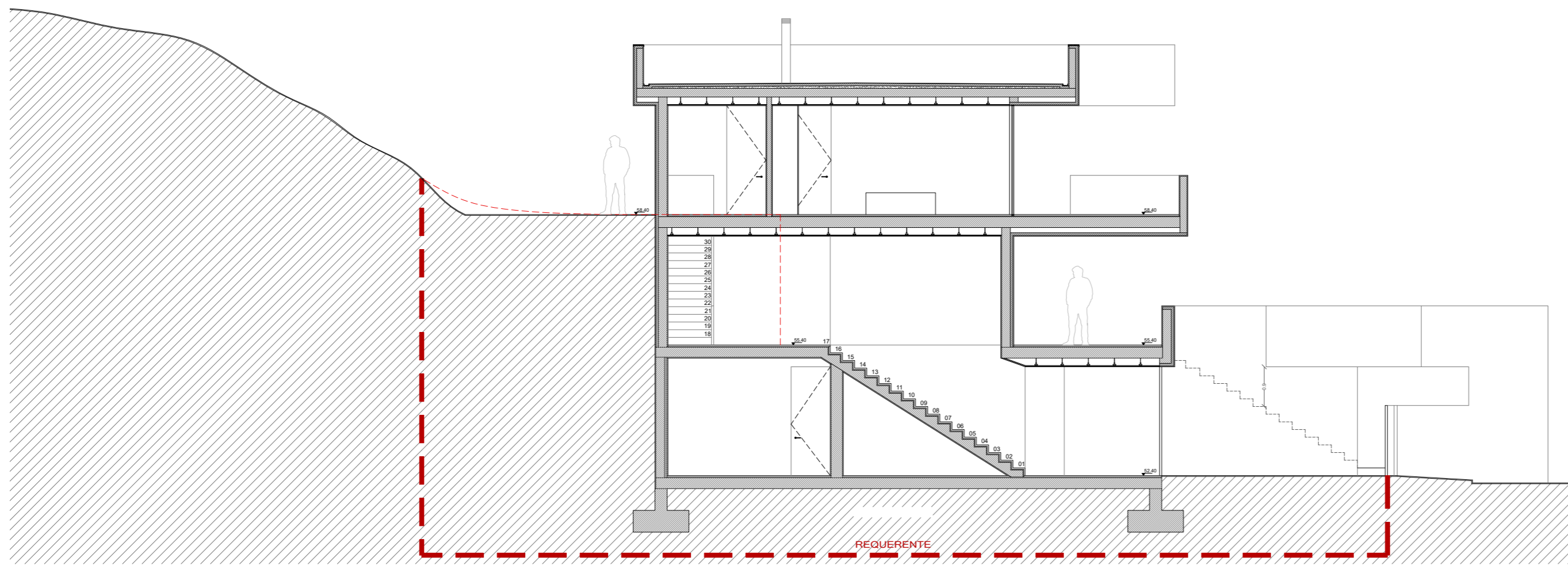

CORTE CC

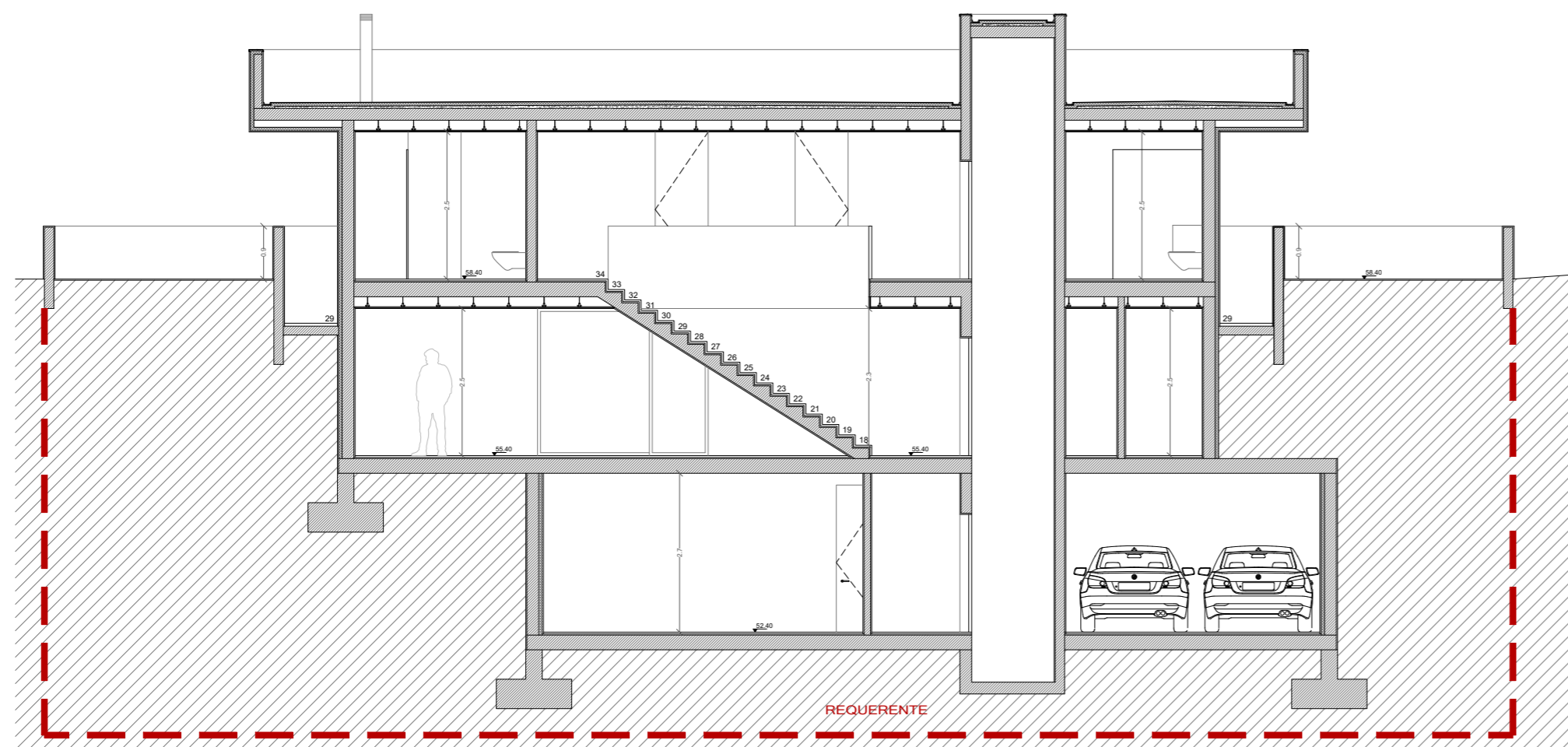

CORTE AA

--- LINHA DO TERRENO EXISTENTE

AV. AFONSO III Nº64 4900-477 VIANA DO CASTELO TELEFONE FAX 258828937 TELEM. (+351) 966279520 E-MAIL: INFO@CAVALEIROARCHITECTS.COM			 BRANCO CAVALEIRO ARCHITECTS	
Autor do Projecto: Arq. Rui Jorge Branco Cavaleiro		Verif.	Aprov.	
Título: Construção de Moradia Unifamiliar			Colaborador: Arq. Sofia Mendes Arq. Vitor Couteiro	
Local da Obra: Rua dos Sobreiros-lote nº5, Areosa		Requerente: Paula Carvalho		06
Descrição: CORTES		Escala: 1/100	Data: Setembro 2022	
		Ficheiro: 18_47 HPC_ARQ_TF_PCAL_R01		